Konzept Windenergie

A-2 Hinweiskarte auf Bundesinteressen für die Planung von Windenergieanlagen

Diese Karte stellt eine generalisierte Synthese der Berücksichtigung verschiedener Bundesinteressen dar, die räumlich darstellbar und für die Planung von Windenergieanlagen von Bedeutung sind. Zu verschiedenen relevanten Bundesinteressen macht die Karte jedoch keine oder keine vollständigen Aussagen, unter anderem in den Bereichen Zivilluftfahrt, militärische Anlagen, Richtfunkstrecken, Naturschutz, Artenschutz und Sachplänen des Bundes.

Die Karte basiert auf Aussagen in Kapitel 2.2 des Konzepts Windenergie und berücksichtigt keine kantonalen oder kommunalen Interessen und Schutzgebiete. Die Karteninhalte stellen keine rechtsverbindliche Aussage dar. Einzelne Karteninhalte beruhen auf behördenverbindlichen Aussagen, z. B. auf Inventarobjekten des Bundes. Die Karte ist jedoch nicht behördenverbindlich und entfaltet ihre volle Aussagekraft nur unter Einbezug der Ausführungen im Konzept Windenergie sowie im dazugehörigen Erläuterungsbericht (www.are.admin.ch/windenergie).

Gebiete mit Einschränkungen durch Bundesinteressen

- Bauzonen mit Puffer (Lärmschutz)
- Schutzgebiete ohne Interessenabwägung
- Grundsätzliche Ausschlussgebiete
- Gebiete mit Interessenabwägung bei nationalem Interesse
- Vorbehaltsgebiete (nicht abschliessend)

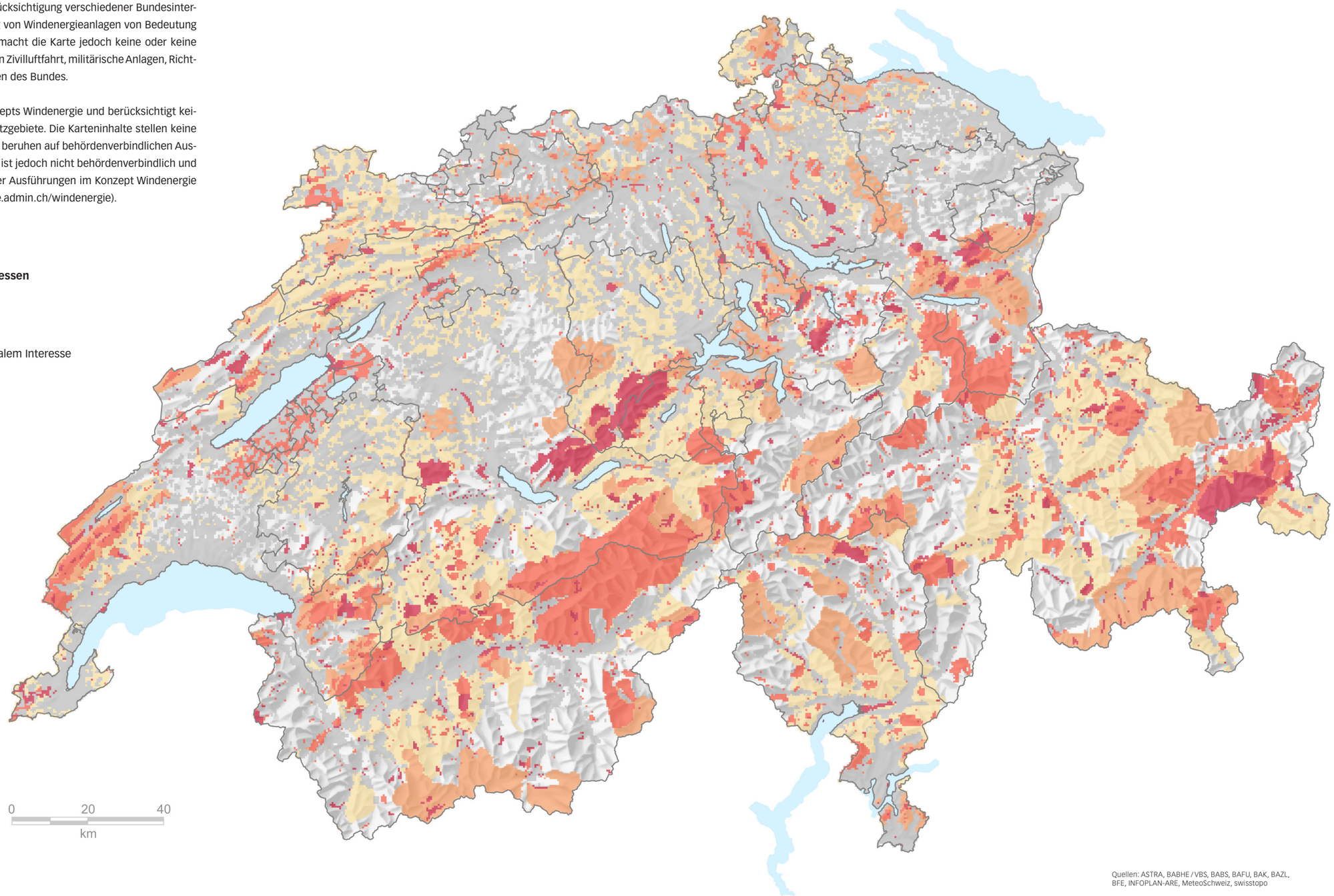

Quellen: ASTRA, BABHE / VBS, BABS, BAFU, BAK, BAZL, BFE, INFOPLAN-ARE, MeteoSchweiz, swisstopo

© ARE 2020, www.are.admin.ch